DBV + doppeltwirkend entsperrbares Rückschlagventil

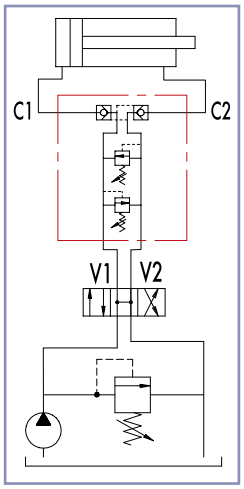

Das Kombiventil besteht aus einem doppeltwirkend entsperrbarem Rückschlagventil, kombiniert mit zwei Druckbegrenzungsventilen. Das entsperrbare Rückschlagventil hat dabei die Aufgabe den Verbraucher in seiner Position zu halten. Die Druckbegrenzungsventile limitieren den Eingangsdruck zum Verbraucher.

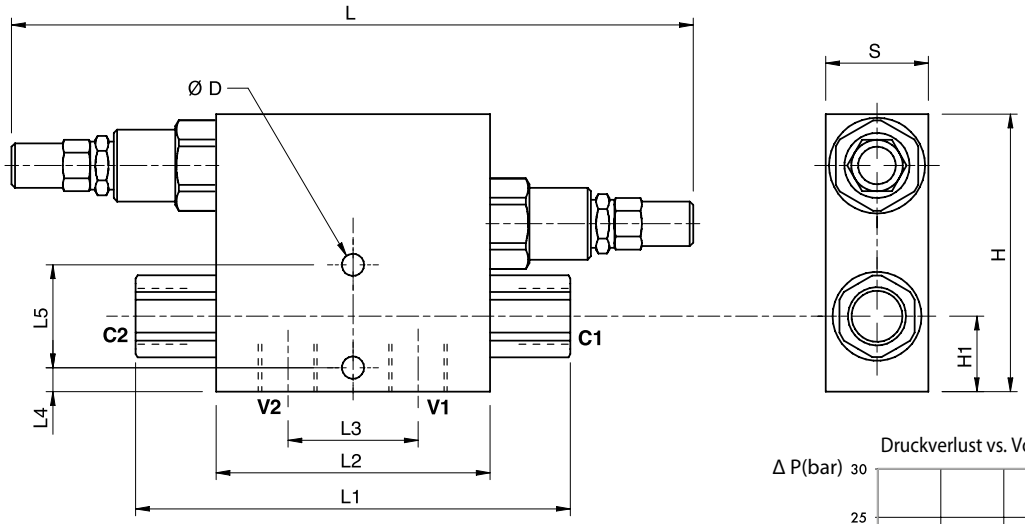

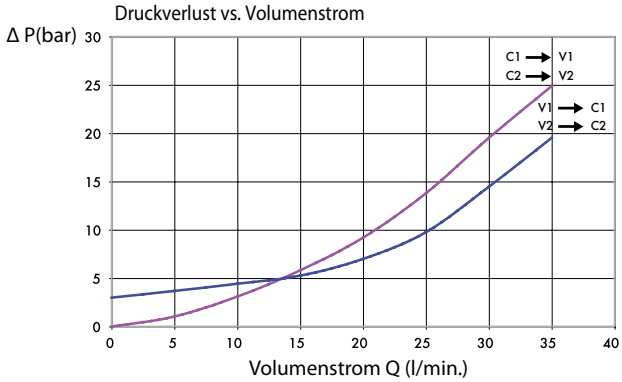

Anschlussgewinde V1 - V2 C1-C2	Ausstattung	Bestell-Nr.	Bezeichnung	Einstellbereich bar	max. Volumenstrom Lt. / min	max. Druck bar	Öffnungsdruck entsp. RSV	Aufsteuerverhältnis	L	L1	L2	L3	L4	L5	ØD	S	H	Gewicht Kg	Material Körper
									mm										
3/8"	mit Hutmutter	205-062-01850	VBLP38	10-180	35	350	3	1 : 5,5	200	142	90	45	7	62	6,5	35	95	1,534	Stahl
1/2"	mit Hutmutter	205-062-01900	VBLP12	10-180	70	350	6	1 : 5	190	128	80	38	7	30	6,5	30	81	2,334	Stahl
3/4"	mit Hutmutter	205-062-01950	VBLP34	10-180	110	350	2	1 : 4	210	191	100	46	8	55	6,5	40	108	2,534	Stahl

Die Inhalte der Seiten wurden mit größter Sorgfalt erstellt. Für die Richtigkeit, Vollständigkeit und Aktualität der Inhalte können wir jedoch keine Gewähr übernehmen.
Nachdruck bzw. Kopie, auch auszugsweise, der Inhalte, Grafiken und Fotos ist ohne ausdrückliche Zustimmung der Geschäftsführung unzulässig.
Die angegebenen technischen Daten und Abmessungen sind nicht bindend. Wir behalten uns das Recht vor, jederzeit und ohne Ankündigung, Änderungen vorzunehmen.